



MOD. 497



MINISTERO DELLE FINANZE

DIREZIONE GENERALE DEL CATASTO E DEI SS.TT.EE.

**CATASTO EDILIZIO URBANO** (RDL 13-4-1939, n. 652)

"ALLEGATO N. 18"

MOD. BN (C)

LIRE  
250

Planimetria di u.r.u. in Comune di ..... via ..... CIV. ....

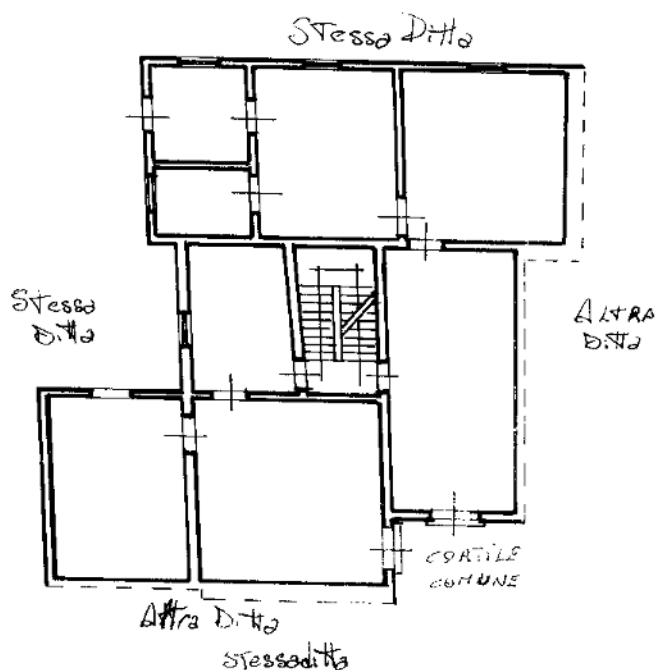
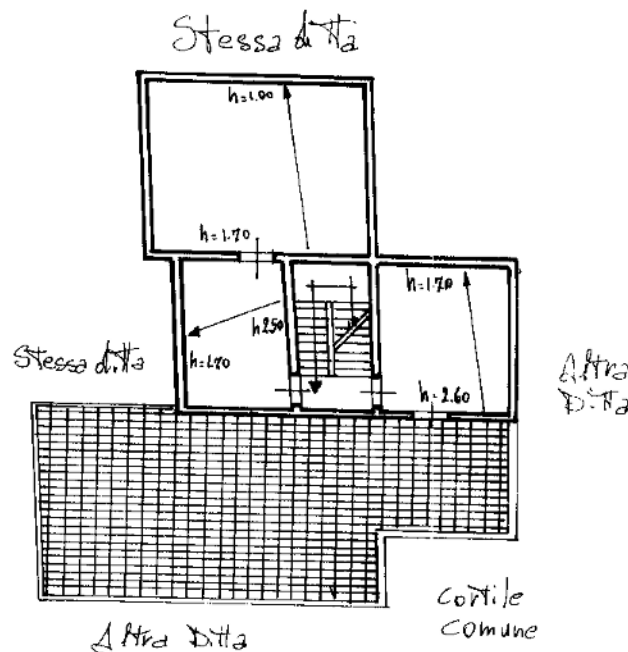

0253330

Stessa ditta

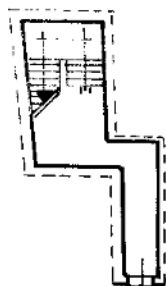

Stessa ditta

PiANO TERRA

ORIENTAMENTO



SCALA DI 1:200

Ultima planimetria in attuazione

Data presentazione: 08/06/1994 - Data: 17/09/2024 - Richiedente: SPMP LG65R20I035W  
Totale schede: 33

Formato di acquisizione: A4(210x297) - Formato stampa richiesto: A4(210x297)  
della provincia di YRAPANI

Firma

Carabinieri

RISERVATO ALL'UFFICIO

Foglio 184 - Particella 1149 - Subalterno 5  
Catasto dei Fabbricati - Situazione al 17/09/2024 - Comune di CASTELVETRANO(C286) - < Foglio 184 - Particella 1149 - Subalterno 5  
Firmato dal

APPARTAMENTO SITO IN VIA GARIBALDI N. 175 A CASTELVETRANO  
IN CATASTO FOGLIO 184 P.LLA 1149 SUB 5

SCALA 1:100

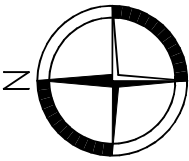
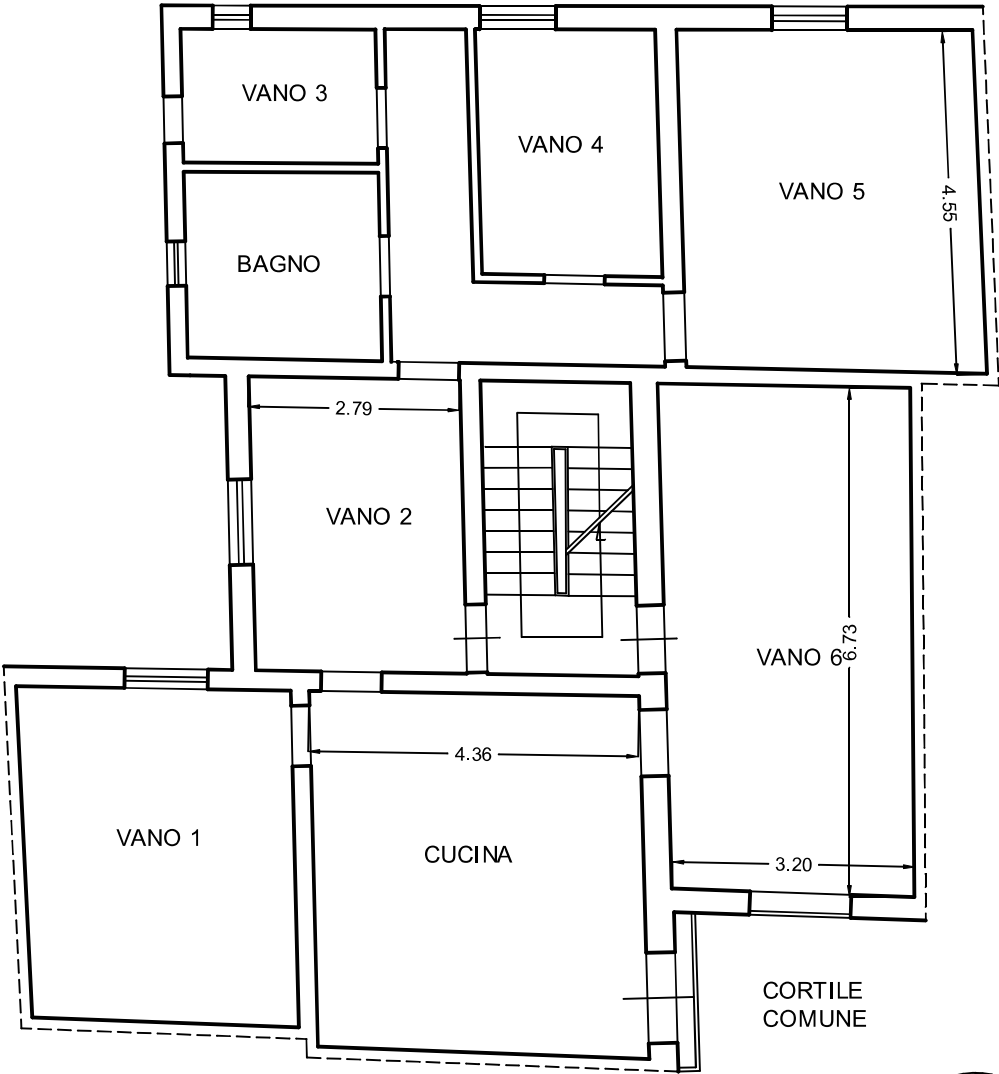

PIANO PRIMO

PIANO TERRA

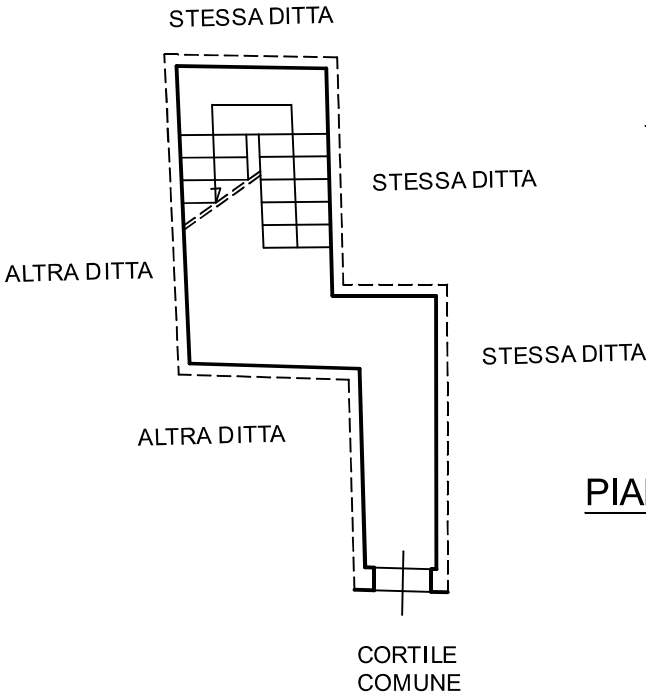

APPARTAMENTO SITO IN VIA GARIBALDI N. 175 A CASTELVETRANO  
IN CATASTO FOGLIO 184 P.LLA 1149 SUB 5

SCALA 1:100

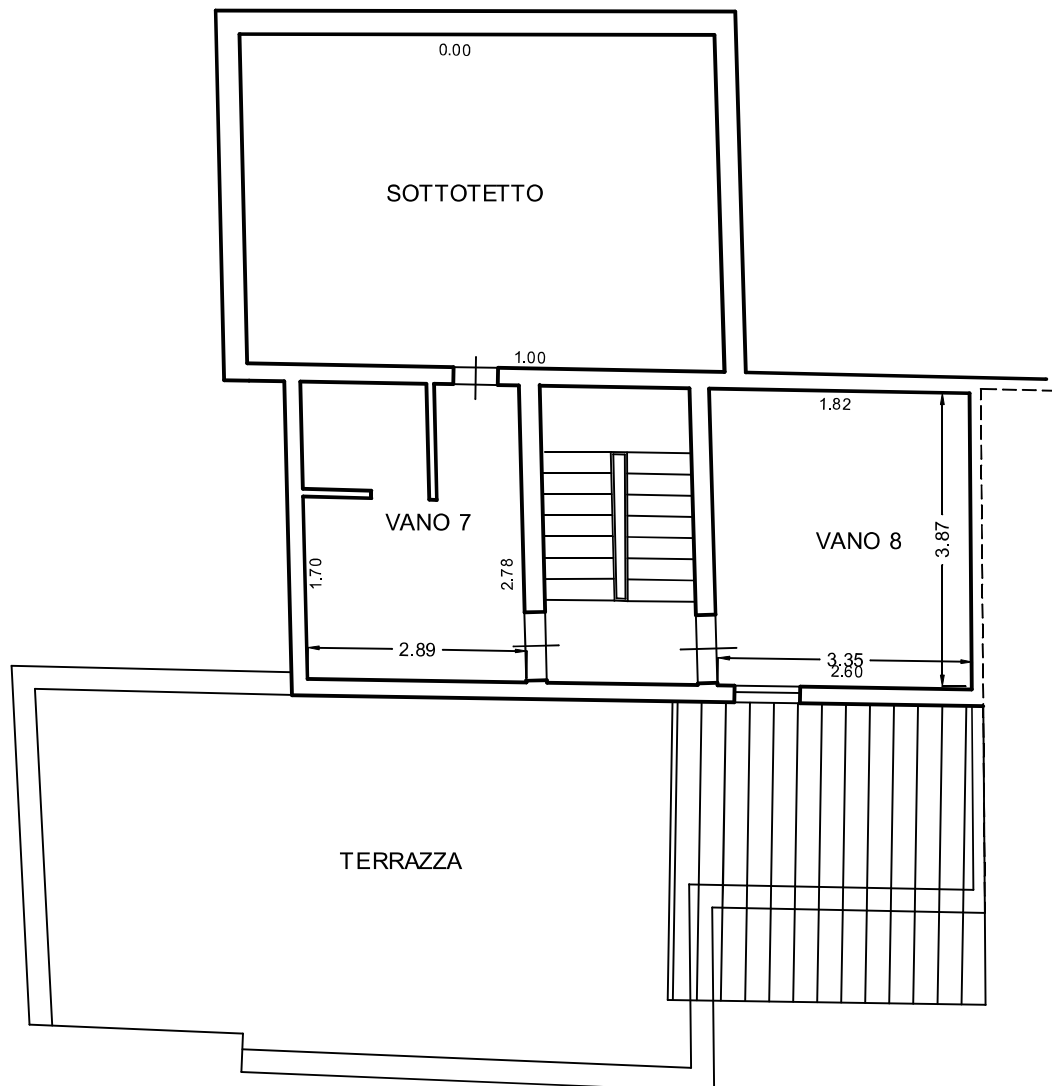

PIANO SECONDO

